広報紙「ほっとらいん」は社会福祉法人天寿会・特別養護老人ホーム天寿荘・介護老人保健施設ケアハイツやすらぎ・ケアハウス大地・グループホーム大地・特別養護老人ホーム梅光園・介護付有料老人ホームヴィラ梅光・玄海園・天寿会通所、訪問事業等の情報を毎月一回お知らせしています。

第280号　令和4年6月1日発行

ほっとらいん

天寿会だより

発行所

社会福祉法人

天寿会

多久市北多久町
大字小侍640-1

TEL　0952-74-3100
FAX　0952-74-3137

http://www.tenjyukai.com
E-mail　tenjusou@po.saganet.ne.jp

P2…特別養護老人ホーム　天寿荘
P3…特定施設入居者生活介護　ケアハウス大地・グループホーム大地
P4…介護老人保健施設　ケアハイツやすらぎ
P5…特別養護老人ホーム　玄海園・グループホームつばき
P6…特別養護老人ホーム　梅光園
P7…介護付有料老人ホーム　ヴィラ梅光

コロナ対策は大丈夫ですか

3密（密集、密接、密閉）を避け

マスク・手洗い・うがいを！

天寿荘

端午の節句

エントランスに兜を飾りました。入居者様が代わるがわる、節句の気分を味わいに兜を見に来られていました。

やすらぎ通所

5月の壁紙は金太郎です。
鯉のぼりも元気に泳いでいます。

歌ってみよう♪

夏は来ぬ

卯の花の　匂う垣根に
時鳥（ホトトギス）　早も来鳴きて
忍音（しのびね）もらす　夏は来ぬ

さみだれの　そそぐ山田に
早乙女が　裳裾（もすそ）ぬらして
玉苗（たまなえ）植うる　夏は来ぬ

橘（タチバナ）の　薫る軒端（のきば）の
窓近く　蛍飛びかい
おこたり諫（いさ）むる　夏は来ぬ

楝（おうち）ちる　川べの宿の
門（かど）遠く　水鶏（クイナ）声して
夕月すずしき　夏は来ぬ
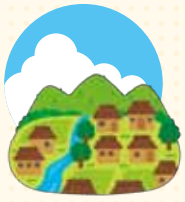
五月（さつき）やみ　蛍飛びかい
水鶏（クイナ）鳴き　卯の花咲きて
早苗（さなえ）植えわたす　夏は来ぬ